Schodiskové stupne PR-33/11-30/2 - nerez V2A (1.4301)-morená - 700x240

» SCHODISKOVÉ STUPNE » nerezové 1.4301 » rozmer 700 x 240 mm

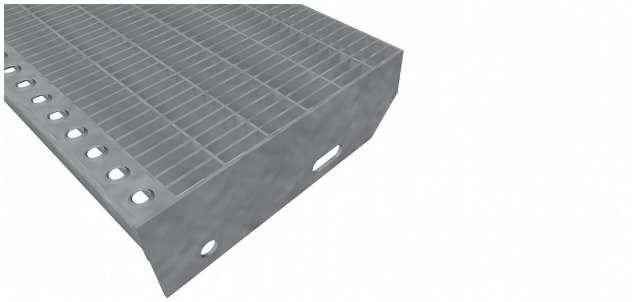

Kód produktu	192.3311.2004
Dĺžka (mm)	700 mm
Šírka (mm)	240 mm
Hmotnosť	6,80 Kg
Zvyčajná dostupnosť	obvykle do 31-35 dnů

Schodiskový stupeň z lisovaného pororoštu (PR), 33/11 - rozstupy nosných 33 mm / rozperných 11 mm, výška 30 mm, sila 2 mm, nerezová oceľ V2A (1.4301, AISI 304) v povrchovej úprave morením, bez protišmyku.

Dostupnosť na hlavnom sklade: Na objednanie

Popis

Schodiskový stupeň z lisovaných pororoštov. Pororošt je s nosným pásikom 30/2 mm, kde prvý údaj udáva výšku a druhý silu nosných pásikov. Rozteč oka 33/11 mm, kde opäť prvý údaj udáva osový rozstup nosných pásikov a druhý údaj je potom osový rozstup nenosných pásikov. Svetlosť oka je 31/9 mm. Schodiskový stupeň je široký 700 mm a hĺbka schodu je 240 mm. Schodiskový stupeň je vrátane bočníc s montážnymi otvormi a prednej ochrannej nášľapnej hrany.Ako výrobný materiál je použitá nerezová oceľ V2A (1.4301) v povrchovej úprave morením.Protišmykové prevedenie pororoštu nie je realizované.Tieto pororošty sú vyrobené podľa normy DIN 24537-1 a spĺňajú všetky jej požiadavky. Pororošty sú vyrobené v štandardnej výrobnej tolerancii podľa RAL-GZ 638.Schodiskové stupne spĺňajú požiadavky normy DIN 24531. Viac o normách a toleranciách nájdete na stránkach www.rodif.sk.V prípade, že ste nenašli produkt podľa vašich požiadaviek, neváhajte nás kontaktovať.Schodiskový stupeň obsahujúci dve bočnice pre montáž ku konštrukcii a na prednej strane nášľapnú hranu, aby nedochádzalo k poškodzovaniu prednej hrany roštu používaním. Rozmery schodiskových stupňov je možné voliť zo štandardného radu, alebo schodiskové stupne vyrobiť na mieru. hĺbka schodu (B = 35 + d + e) a - výška pásky b - osová vzdialenosť dier od hornej hrany bočnice c - výška bočnice d - osová vzdialenosť dier e - osová vzdialenosť oválnej diery od zadnej strany bočnice f - veľkosť skosenia 240 30 55 70 120 85 30 270 30 55 70 150 85 30 305 30 55 70 180 90 30 pozn.: uvedené rozmery sú v milimetroch Schodiskové stupne spĺňajú požiadavky normy DIN 24531.

Parametry

Kód produktu	192.3311.2004
Hmotnosť	6,80 Kg
Typ výrobku	Lisovaný pororošt (PR)
Detail typu	33/11 - rozteče nosných 33 mm / rozpěrných 11 mm
Nosný pásik	výška 30 mm, síla 2 mm
Materiál	nerezová ocel V2A (1.4301 / AISI 304) - mořená (Moř)
Protišmyk	bez protiskluzu
Dĺžka (mm)	700 mm
Šírka (mm)	240 mm
Zvyčajná dostupnosť	obvykle do 31-35 dnů
www	www.RODIF.cz/vyrobky-z-rostu/schodistove-stupne