Schodiskové podesty SP-34/38-30/2 - nerez V2A (1.4301)-morená - 600x1000

» SCHODISKOVÉ PODESTY » nerezové 1.4301 » rozmer 600 x 1000 mm

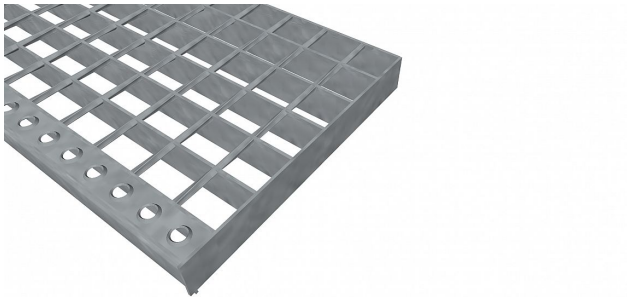

Kód produktu	191.3438.2005
Dĺžka (mm)	600 mm
Šírka (mm)	1 000 mm
Hmotnosť	12,44 Kg
Zvyčajná dostupnosť	obvykle do 31-35 dnů

Schodisková podesta zo zváraného pororoštu (SP), 34/38 - rozstupy nosných 34 mm / rozperných 38 mm, výška 30 mm, sila 2 mm, nerezová oceľ V2A (1.4301, AISI 304) v povrchovej úprave morením, bez protišmyku.

Dostupnosť na hlavnom sklade: Na objednanie

Popis

Schodisková podesta zo zvaraných pororoštov. Pororošt je s nosným pásikom 30/2 mm, kde prvý údaj udáva výšku a druhý silu nosných pásikov. Rozteč oka 34/38 mm, kde opäť prvý údaj udáva osový rozstup nosných pásikov a druhý údaj je potom osový rozstup nenosných prútov. Svetlosť oka je 32/33 mm. Schodisková podesta je široká 600 mm a hĺbka je 1000 mm. Schodisková podesta je vrátane prednej ochrannej nášľapnej hrany.Tento pororošt je štandardne lemovaný zo všetkých strán pásikom o sile nosného pásika, v tomto prípade sa jedná o pásik 30/2.Ako výrobný materiál je použitá nerezová oceľ V2A (1.4301) v povrchovej úprave morením.Protišmykové prevedenie pororoštu nie je realizované.Nosná dĺžka pororoštu je 600 mm. Svetlá vzdialenosť podpôr konštrukcie pod pororoštom by mala byť 540 mm, keďže pororošt by mal na každej strane nosnej dĺžky ležať minimálne 30 mm na konštrukcii. Nenosná šírka pororoštu je 1000 mm.Tieto pororošty sú vyrobené podľa normy DIN 24537-1 a spĺňajú všetky jej požiadavky. Pororošty sú vyrobené v štandardnej výrobnej tolerancii podľa RAL-GZ 638. Viac o normách a toleranciách nájdete na stránkach www.rodif.sk.V prípade, že ste nenašli produkt podľa vašich požiadaviek, neváhajte nás kontaktovať.

Parametry

Kód produktu	191.3438.2005
Hmotnosť	12,44 Kg
Typ výrobku	Svařovaný pororošt (SP)
Detail typu	34/38 - rozteče nosných 34 mm / rozpěrných 38 mm
Nosný pásik	výška 30 mm, síla 2 mm
Materiál	nerezová ocel V2A (1.4301 / AISI 304) - mořená (Moř)
Protišmyk	bez protiskluzu
Dĺžka (mm)	600 mm
Šírka (mm)	1 000 mm
Zvyčajná dostupnosť	obvykle do 31-35 dnů
www	www.RODIF.cz/vyrobky-z-rostu/schodistove-podesty